



T.C.
SAMSUN VALİLİĞİ
İl Millî Eğitim Müdürlüğü

Sayı : 60772999/450/3181579
Konu: Okul Bilgi Sistemi (cbs.eba.gov.tr)
Adresine Veri Girişi Yapılması

31/07/2014
İVEDİ

..... KAYMAKAMLIĞINA
(İlçe Millî Eğitim Müdürlüğü)

İlgi : a) 02/05/2014 tarihli ve 1738688 sayılı yazımız,
b) Bakanlığımız Yenilik ve Eğitim Teknolojileri Genel Müdürlüğü'nün 24/07/2014 tarihli ve 3129333 sayılı yazısı.

İlgi (a) yazımızla FATİH Projesi Okul Bilgi Sistemi Veri Girişlerinin Coğrafi Bilgi Sistemleri veri tabanının Bakanlığımızca oluşturulduğu ve **cbs.eba.gov.tr** adresi üzerinden FATİH Projesi 73 uygulama okulumuzun veri girişlerini yapmaları istenmiş, bu çerçevede FATİH Projesi okullarımız veri girişlerini daha önce tamamlamışlardı.

Bakanlığımız Yenilik ve Eğitim Teknolojileri Genel Müdürlüğü ilgi (b) yazısı ile; İlçelerimize bağlı **tüm okul/kurumlarımızın da, Okul Bilgi Sistemi (OBS) cbs.eba.gov.tr** adresinde yer alan veri envanter girişlerini yapmalarını, eksik bilgileri, coğrafi koordinatlarını, donanım ihtiyaç ve taleplerini, mevcut donanımlarını, okul iletişim bilgilerini işlemelerini istemiştir.

İlgi (b) yazı ekinde gönderilen açıklamalardaki gibi okul/kurumlarımız; **cbs.eba.gov.tr** adresine giriş için, kullanıcı adı "kurum kodu"ve ilk şifreleri "kurum kodu" olarak kullanacaklar, ilk giriş yapıldığında "şifre değiştir" ekranından şifrelerini değiştirecekler, değiştirdikleri şifreleri saklayarak muhafaza edeceklerdir.

Tüm okul/kurumlarımızın CBS.eba.gov.tr adresindeki bilgilerini güncellemeleri, okullarımızın donanım ihtiyaçlarını, mevcut öğretmen, öğrenci sayısı, okul bilgileri, iletişim, harita gibi bilgileri de işlemeleri, CBS.eba.gov.tr adresinin düzenli şekilde kontrol edilmesi ve bilgilerin güncellenmesi gerekmektedir. Bakanlığımız okullarımızın durumlarını bu veri tabanından takip edecektir.

İlçenizdeki **tüm okul/kurum müdürlüklerine ivedilikle duyurulması** ve okul müdürlüklerimizce konunun takip edilmesi hususunda;

Bilgilerinizi ve gereğini önemle rica ederim.

Hasan YETİK
Vali a.
İl Millî Eğitim Müdür V.

EKLER: İlgi (b) yazı, açıklamalar
ve kılavuz(14 Sayfa)

DAĞITIM:
17 İlçe Kaymakamlığına
(İlçe Millî Eğitim Müdürlüğü)

Bu belge, 5070 sayılı Elektronik İmza Kanununun 5 inci maddesi gereğince güvenli elektronik imza ile imzalanmıştır Evrak teyidi <http://evraksorgu.meb.gov.tr> adresinden b518-b085-33e2-813e-5e3f kodu ile yapılabilir.



T.C.
MİLLÎ EĞİTİM BAKANLIĞI
Yenilik ve Eğitim Teknolojileri Genel Müdürlüğü

Sayı : 89692170/450/3129333

24/07/2014

Konu: OBS nin tüm okullara açılması, Fatih Projesi donanım bilgilerinin güncellenmesi

..... VALİLİĞİNE
(İl Milli Eğitim Müdürlüğüne)

Bakanlığımızca 2005 yılında alınmış olan Coğrafi Bilgi Sisteminin güncellemesi yapılmış ve Fatih Projesinde kullanılan okul bilgileri ve okulların donanımları ile ilgili bilgileri içeren Okul Bilgi Sistemi(OBS) açılmıştır.

Söz konusu sistemde bulunan okullara ait bilgiler MEBBİS den alınmakta, Fatih projesi kapsamındaki donanımlarına ait bilgiler ise Yenilik ve Eğitim Teknolojileri Genel Müdürlü(YEGİTEK) ile Okullar tarafından girilmektedir.

Yeni okulların açılması, eski binaların yıkılması, okulların kapanması, okulların bölünmesi, okulun yeni binaya taşınması, kurum kodunun ve türünün değişmesi gibi nedenlerden dolayı okulların;

- Harita üzerinde yerleştirilmesinde,
- Fatih projesi kapsamında tesis edilen donanımların takip edilmesinde,
- Fatih projesi kapsamında alımı ve sevkiyatı yapılacak donanımların planlamasında,
- Okullar tarafından yapılan donanım taleplerinin değerlendirilmesinde

Sıkıntılar yaşanmaktadır.

Söz konusu sıkıntıların aşılması için Genel Müdürlüğümüz tarafından yönetimi yapılan Okul Bilgi Sisteminde bulunan Okullara ait bilgilerin ve harita üzerindeki konumun kontrol edilmesi önem arz etmektedir.

Okul Müdürlerince;

1. Okullara ait eksik veya yanlış olan bilgilerin ilgili modülden güncellenmesi,
2. Fatih projesi ile ilgili alanların güncellenmesi ve güncel tutulması,
3. Okullara tesis ve teslim edilen donanımın ve sayısının en kısa sürede sisteme işlenmesi,

4. Okulların eksik kalan donanım taleplerini yapmaları;
için okul müdürlerine gerekli bilgilendirmelerin ek-1 deki hususlar dikkate alınarak yapılması ve koordinasyonun sağlanması hususunda,

Gereğini rica ederim.

Diğer ATEŞ
Bakan a.

Bu belge, 5070 sayılı Elektronik İmza Kanununun 5 inci maddesi gereğince güvenli elektronik imza ile imzalanmıştır

OKUL BİLGİ SİSTEMİNE GİRİŞTE DİKKAT EDİLECEK HUSUSLAR

1. Sisteme <http://cbs.eba.gov.tr/> adresinden;
Okullar ;
 - i. "Kullanıcı adı": " Kurum kodu" ,
 - ii. "Şifre": "Kurum kodu" ile giriş yapılabilecektir.
2. İlk giriş yapıldığında "Şifre Değiştir" ekranı belirlemektedir.
Söz konusu ekrandan yeni şifre belirlenebilmesi için;
 1. Okulların mail adresine (kurumkodu@meb.gov.tr , kurumkodu@meb.k12.tr)
Sistemden gönderilen doğrulama kodunun ilgili alana yazılmasıyla sisteme giriş yapılabilecektir.
3. Eğer Okul sisteme giriş yapamıyorsa "Giriş yapamıyorum" bölümünde;
 - a. "Kullanıcı Adı" xxxx nolu, aaaa okulunun müdürü,
 - b. "Kurum mail adresi": kurumkodu@meb.gov.tr , kurumkodu@meb.k12.tr
 - c. "Açıklama" bölümüne okulla ilgili;
 - i. *Yeni açıldı (kurum kodu, adı, bağlı olduğu Genel Müdürlük)*
 - ii. *Kurum kodu değişti (eski kurum kodu yeni kurum kodu)*

gibi açıklamaları içeren mesajı yazılarak gönderilmelidir.
4. Sistem Okula/ İl Koordinatörüne açıldığında söz konusu kurumsal mail adresine kurumkodu@meb.gov.tr , kurumkodu@meb.k12.tr , btkoordinatord--@meb.gov.tr mesaj gelecektir.
5. Sistemde bulunan "Okul Bilgi" ekranındaki;
 - a. Gri alanlar: MEBBİS'in ilgili modülünden alınan alanlardır. Bu alanlarla ilgili değişiklikleri MEBBİS'in ilgili modülünde yapılması gerekmektedir.
OBS sistemi; MEBBİS'ten geceleri bilgi alarak güncellediğinden MEBBİS'in ilgili modülünden girilmiş olan bilgi ertesi gün OBS sisteminde görülmektedir.
 - b. Açık alanlar: değişiklik yapılmaya uygun alanlardır. Güncelleme yapılmak istendiğinde değişiklik yapıp "KAYDET" butonuna basılması gerekmektedir.
6. **Okul yöneticilerinin; okullarına tesis ve teslim edilen donanımı ve sayısını en kısa sürede sisteme işleme ve okul bilgilerini güncel tutması gerekmektedir.**
7. Hatalı veri girişi yapılmaması konusunda özen gösterilmeli, Okul tarafından girilen bilgiler İl Koordinatörü tarafından kontrol edilmelidir.
8. Okul Bilgi Sisteminde bulunan yardım dokümanlarında yetkiler doğrultusunda Sistemde neler yapılabileceği belirtilmiştir.

YEĞİTEK
CBS WEB UYGULAMASI
OKUL MÜDÜRÜ YARDIM
DÖKUMANI

İçindekiler

YEĞİTEK COĞRAFİ BİLGİ SİSTEMLERİ WEB UYGULAMASI.....	3
1. KULLANICI YÖNETİMİ.....	3
1.1. Kullanıcı İşlemleri.....	3
1.2. Kullanıcı Yetki İşlemleri.....	3
2. LOGİN SAYFASI.....	4
3. GİRİŞ EKRANI	4
3.1. GİRİŞ EKRANI	4
3.2. HARİTA ARAÇLARI.....	5
3.3. OKUL ARAMA.....	5
3.4. Eğitim Kurum Bilgileri	6
3.4.1. Okul Bilgileri:.....	6
3.4.2. İletişim Bilgileri	8
3.4.3. Bina Şube Bilgileri	9
3.4.4. Mevcut Donanım	10
3.4.5. Planlanan Donanım	10
3.4.6. Talep	11
3.5. HİYERARŞİK OKUL ARAMA.....	12
3.6. ÖNEMLİ YER ARAMA	13
3.7. KATMAN KONTROLÜ	14

YEĞİTEK COĞRAFİ BİLGİ SİSTEMLERİ WEB UYGULAMASI

1. KULLANICI YÖNETİMİ

Sisteme giriş yaparak sistem üzerinde işlemler yapacak kullanıcılar ve yetkileri tanımlanmaktadır. Kurumlara ait bilgilerin güncellemesi Mebbis sisteminden, Fatih projesi kapsamındaki verilerin yeni ekleme ve güncellemelerinin yapılması OBS modülünden gerçekleştirilecektir.

1.1. Kullanıcı İşlemleri

Sisteme yeni bir kullanıcı tanımlanabilmekte, mevcut kullanıcıların bilgileri üzerinde değişiklikler yapılabilmekte ve kullanıcılar sistemden kaldırılabilirler.

1.2. Kullanıcı Yetki İşlemleri

Sistem üzerinde kayıtlı olan kullanıcıların modüllere ve sistemin çeşitli alanlarına erişim hakları kısıtlanarak kullanıcıların sadece yetkisi dahilindeki işlemleri yapabilmeleri sağlanmaktadır.

Kullanıcı Yetkileri

- 1-Okullar
- 2-İl koordinatörleri
- 3-Admin
- 4-Süper Admin

olmak üzere 4 çeşit yetki vardır.

Okullar;

- Kendi okuluna ait bilgileri görüp güncelleyebilirler.
- Diğer okulların iletişim bilgilerini görebilirler.
- “Hiyerarşik Arama” ile İl, İlçe, Mahalle bilgisine göre Kurum araması yapabilirler,
- “Önemli yer arama” ile tüm Türkiyede kategorisine göre, konum bilgisine göre yer arama yapabilirler,
- “Katman Kontrolü” ile okullarının etrafında bulunan seçtikleri önemli noktaları harita üzerinde görebilirler

İl koordinatörleri :

- Sadece kendi ilinde ki okulların bilgilerini görebilir fakat güncelleme veya değişiklik yapamazlar(yapılmasını istedikleri değişikliğin Okul müdürü tarafından yapılması sağlanmalıdır.).
- Sorgu Analiz ve Talep Sorgulama ekranlarında sadece kendi iline ait okulların bilgilerini sorgulayabilirler.

2. LOGİN SAYFASI



Şekil 1

Kullanıcı yetkilendirmesine göre sisteme “Kullanıcı adı” ve “Şifre” si ile giriş yaptıkları zaman;

Okullar kendi okulunu harita üzerinde görebilecek ve okuluna ait bilgileri ekleyebileceği ve güncelleyebileceği bir ekran açılacaktır.

3. GİRİŞ EKRANI

3.1. GİRİŞ EKRANI

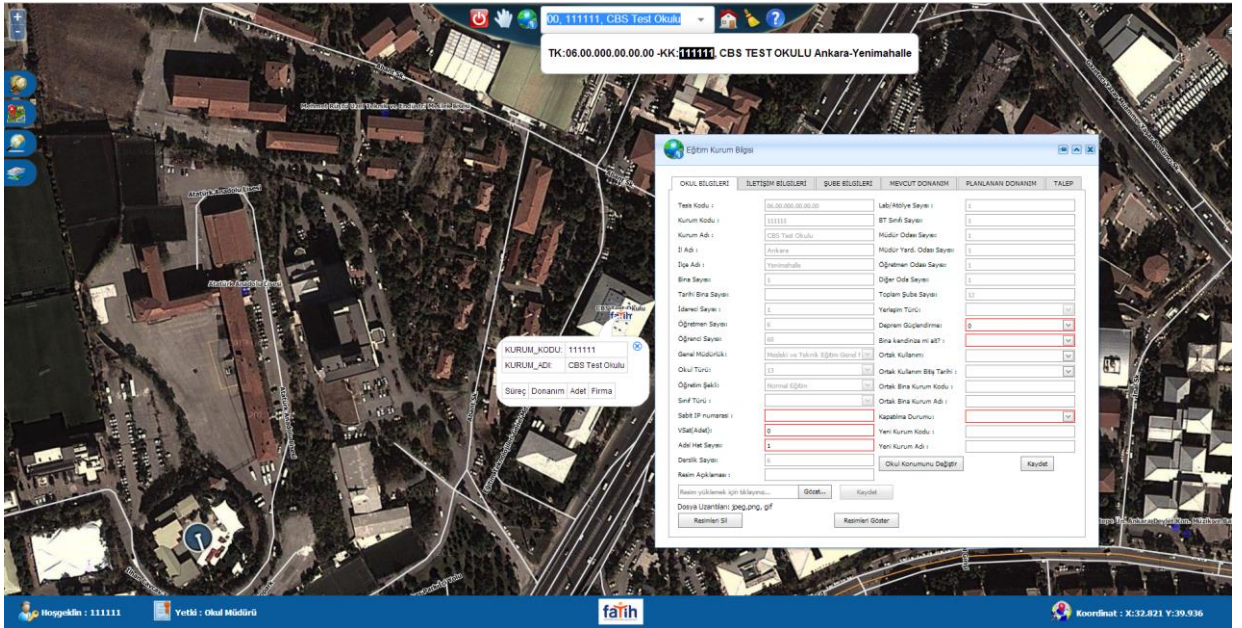

Şekil 2: Okul Giriş Ekranı

3.2. HARİTA ARAÇLARI

Haritayı ilk görünümüne alma :



Butonu ile harita ilk görünümüne alınır. Harita Şekil 3.1 de ki haline gelir.

Harita Temizleme :



Butonu ile harita üzerinde ki tüm çizimler temizlenir

Okul Bilgisi Alma :



Butonu ile harita da yetkiniz dahilinde herhangi bir okulun bilgilerini görmenizi sağlar. Bu butona tıklandıktan sonra harita üzerinde yer alan herhangi bir okula tıklandığında o okulun bilgileri gösterilir.

Yardım Dokümanı:



Butonu ile kullanıcıların sistemin kullanımına yönelik bilgiye erişmesi sağlanır.

Bilgi Seçimi İptal Etme :



Butonu ile okul bilgisi alma seçimini iptal edilir.



Butonu ile sistemden çıkış yapılır.

Ekranı ilk haline getirmek için önce  sonra  butonlarına basılır.

3.3. OKUL ARAMA

Okulları aramak ve yetki dahilinde bilgilerini görmek için Okul arama bölümüne okulun adını, kurum kodunu veya tesis kodunu girmek yeterli olacaktır. Okul arama bölümünde okulun tam adının girilmesine gerek yoktur. (Bknz Şekil 3) Okulun bilgisini almak için açılan pencereden okulu seçmek yeterli olacaktır.



The screenshot shows a web interface for searching schools. On the left, there is a map of Turkey with a red dot indicating the current location. On the right, there is a search bar with the text "ANKARA" and a dropdown menu. Below the search bar, there is a list of schools with their details. The list is as follows:

TK	KK	Okul Adı	Okul Adresi
TK:06.03.117.00.00.00	-KK:118492	ANKARA ANADOLU LİSESİ	Ankara-Altındağ
TK:06.08.118.00.00.00	-KK:119556	ANKARA ATATÜRK LİSESİ	Ankara-Çankaya
TK:06.08.121.00.00.00	-KK:119664	ANKARA FEN LİSESİ	Ankara-Çankaya
TK:06.26.114.00.00.00	-KK:123240	ANKARA OTELCİLİK VE TURİZM MESLEK LİSESİ	Ankara-Yenimahalle
TK:06.18.111.00.00.00	-KK:708680	ANKARA TİCARET ODASI İLKOKULU	Ankara-Keçiören
TK:12.01.109.00.00.00	-KK:727218	ANKARA BÜYÜKŞEHİR BELEDİYESİ İLKOKULU	Bingöl-Bingöl Merkez
TK:12.01.110.00.00.00	-KK:727221	ANKARA BÜYÜKŞEHİR BELEDİYESİ ORTAOKULU	Bingöl-Bingöl Merkez

Şekil 3: Okul Arama Ekranı

3.4. Eğitim Kurum Bilgileri

Eğitim kurum bilgisi, okullar kurum kodlarıyla sisteme giriş yaptıklarında karşlarına çıkacak bilgilerdir ve 6 sekmeden oluşur.

3.4.1. Okul Bilgileri:

Bu ekranı yetkilendirme seviyesinde kurumlar sadece kendi kurumlarının bilgilerini görebilir. İl koordinatörleri ise kendi iline ait okulların bilgilerini görebilirler.

Burada değiştirilebilir ve değiştirilemez alanlar mevcuttur. Değiştirilemez alanların güncellemesi MEBBİS' ten yapılacaktır.(bkz şekil 4)

Tesis Kodu: Okuldaki binalara ait YEĞİTEK tarafından verilen koddur.

Kurum Kodu: Okulunuzun kurum kodudur ve değiştirilemez. Değiştirmek için MEBBİS ten değiştirme yapmalısınız.

Kurum Adı: Okulunuzun adıdır ve değiştirilemez. Değiştirmek için MEBBİS ten değiştirme yapmalısınız.

İl Adı: Okulunuzun bağlı olduğu ildir ve değiştirilemez. Değiştirmek için MEBBİS ten değiştirme yapmalısınız.

İlçe Adı: Okulunuzun bağlı olduğu ilçedir .Değiştirmek için Okul Konumunu Değiştir butonunu tıkladığınızda ve okul yerini değiştirdiğinizde otomatik olarak ilçeniz de değişecektir.

Bina Sayısı: Okulunuzda ki bina sayısıdır.YEĞİTEK tarafında binalara verilecek tesis kodundan sonra güncellenebilecektir.

Tarihi Bina Sayısı: Okulunuzda ki tarihi bina sayısıdır. YEĞİTEK tarafında binalara verilecek tesis kodundan sonra güncellenebilecektir.

İdareci Sayısı: Okulunuz da ki idareci sayısıdır.

Öğretmen Sayısı: Okulunuz da ki öğretmen sayısıdır. Değiştirmek için MEBBİS ten değiştirme yapmalısınız.

Öğrenci Sayısı: Okulunuz da ki öğrenci sayısıdır. Değiştirmek için MEBBİS ten değiştirme yapmalısınız.

Genel Müdürlük: Okulunuzun bağlı olduğu Genel Müdürlüktür. Değiştirmek için MEBBİS ten değiştirme yapmalısınız.

Okul Türü: Anaokul,İlkokul,OrtaOkul,Lise gibi seçenekler mevcuttur. Değiştirmek için MEBBİS ten değiştirme yapmalısınız.

Öğretim Şekli: İkili ve Normal Eğitim olmak üzere ikiye ayrılır. Değiştirmek için MEBBİS ten değiştirme yapmalısınız.

Sınıf Türü: Sınıf türü listesinin açılması için okulunuzun genel müdürlük tipi Temel Eğitim Genel Müdürlüğü olması gerekmektedir. Burada Ayrı/Birleştirilmiş olarak iki seçenek vardır.

Sabit IP Numarası: Okulunuzun IP numarasıdır.

VSAT: Okulunuzda uydu internetin var olup olmadığıdır.

ADSL Hat Sayısı: Okulunuzda mevcut olan ADSL hat sayısıdır.

Derslik Sayısı: Okulunuz da ki toplam derslik sayısıdır. Değiştirmek için MEBBİS ten değiştirme yapmalısınız.

Lab/Atolye Sayısı: Okulunuz da ki Lab/Atolye sayısıdır. Değiştirmek için MEBBİS ten değiştirme yapmalısınız.

BT Sınıfı Sayısı: Okulunuz da ki BT Sınıfı sayısıdır. Değiştirmek için MEBBİS ten değiştirme yapmalısınız.

Müdür Odası Sayısı: Okulunuz da ki müdür odası sayısıdır. Değiştirmek için MEBBİS ten değiştirme yapmalısınız.

Müdür Yard. Oda Sayısı: Okulunuz da ki toplam derslik sayısıdır. Değiştirmek için MEBBİS ten değiştirme yapmalısınız.

Öğretmen Odası Sayısı: Okulunuz da ki toplam derslik sayısıdır. Değiştirmek için MEBBİS ten değiştirme yapmalısınız.

Diğer Oda Sayısı: Okulunuz da ki toplam derslik sayısıdır. Değiştirmek için MEBBİS ten değiştirme yapmalısınız.

Yerleşim Türü: Okulunuzun bulunduğu yerleşimin şeklidir.(il/ilçe,Köy/Belde,Kasaba)

Deprem Güçlendirme: Okulunuzunda deprem güçlendirmesi yapıp yapılmayacağı bilgisidir.Deprem güçlendirmesi yapılacak ise "Evet" yapılmayacak ise "Hayır" seçilmelidir.

Bina Kendinize mi ait?: "Evet ve Hayır" seçenekleri bulunmaktadır Hayır seçildiğinde ilgili diğer maddelerin de bilhassa işaretlemesi gereken bir alandır..

Ortak Kullanım: Eğer birden fazla Kurum aynı binayı kullanıyorsa bu bilgi girilmelidir.Sürekli,Geçici Süreyle,Hayır şeklinde 3 seçenek mevcuttur.

Ortak Kullanım Bitiş Tarihi: Eğer ortak bina kullanıyorsanız ve kullanımınız geçici süreylese bu seçenek aktif hale gelecektir. Ortak kullanımınızın sona ereceği tarih bilgisidir.

Ortak Bina Kurum Kodu: Ortak Binayı kullanan diğer okulun kurum kodudur.

Ortak Bina Kurum Adı: Ortak Binayı kullanan diğer okul adıdır.

Kapatılma Durumu: Okulun 5 yıl içinde kapatılma durumu olup olmadığıdır.

Yeni Kurum Kodu: "Kapatılma durumu"na "Evet" seçilmiş ise ve varsa "Yeni Kurum Kodu" bilgisi girilmelidir.

Yeni Kurum Adı: "Kapatılma Durumu"nda "Evet"seçilmiş ve yeni kurum kodu girilmişse "Yeni Kurum Adı" bilgisi girilmelidir.

Okul Konumunu Değiştir: ile okul konumunuz yanlış ise güncelleyebilirsiniz. Güncellemek için "Okul Konumunu değiştir " butonuna tıkladıktan sonra harita üzerinde beliren kırmızı noktayı

okulunuzun harita üzerinde ki yerini bularak tıklamanız yeterlidir. Sayfayı  butonu ile güncellediğinizde okulunuzun yeri değişecektir. Bknz Şekil 2

Resim Açıklaması: Okula ait görsellerin yüklenebileceği ve gösterilebileceği bir alandır.

Kaydet: Yukarıda yapılan düzeltme işlemlerinin sabitlenmesi için kaydet butonuna basılmalıdır.

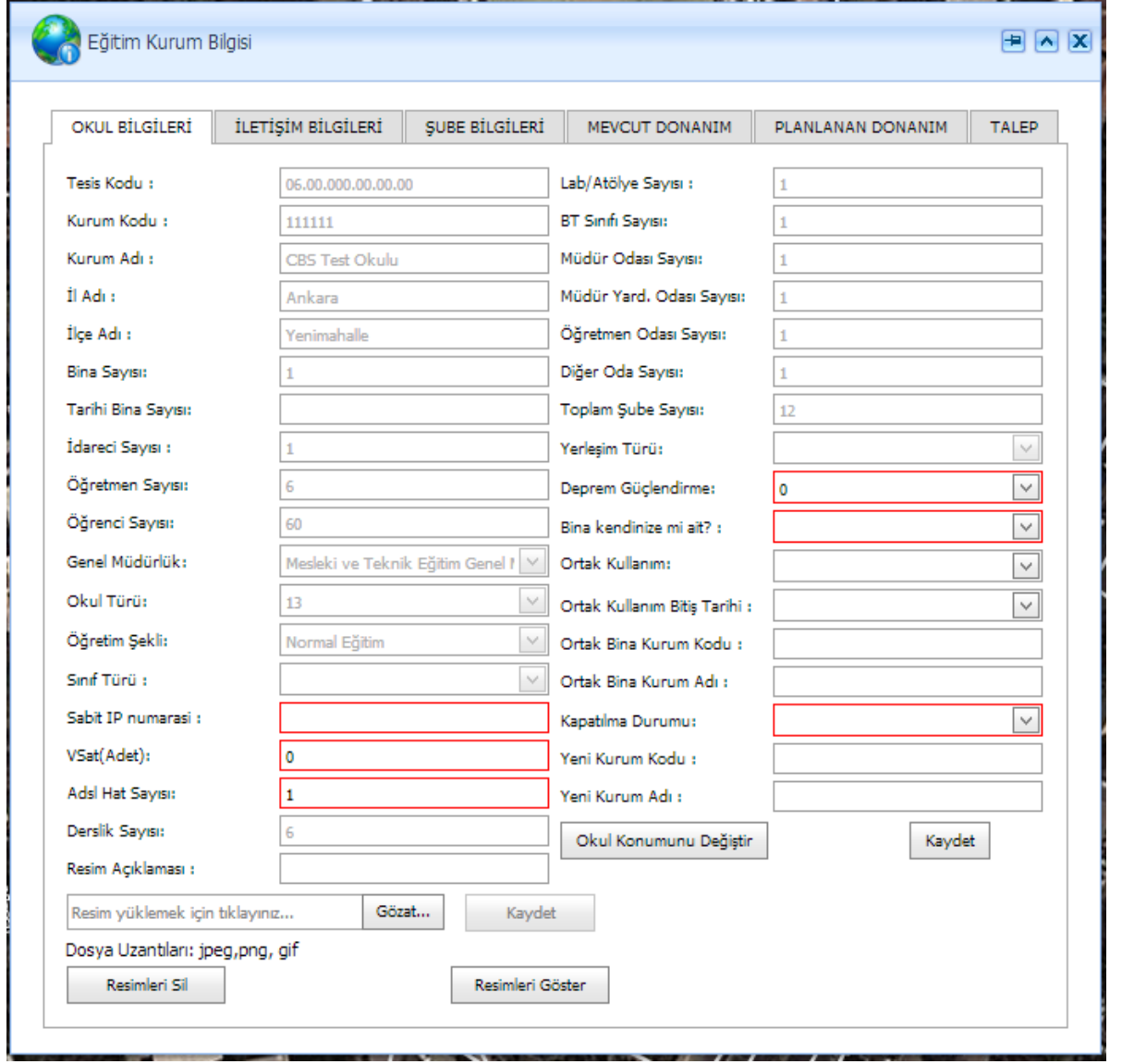

OKUL BİLGİLERİ	İLETİŞİM BİLGİLERİ	ŞUBE BİLGİLERİ	MEVCUT DONANIM	PLANLANAN DONANIM	TALEP
Tesis Kodu :	06.00.000.00.00.00	Lab/Atölye Sayısı :	1		
Kurum Kodu :	111111	BT Sınıfı Sayısı:	1		
Kurum Adı :	CBS Test Okulu	Müdür Odası Sayısı:	1		
İl Adı :	Ankara	Müdür Yard. Odası Sayısı:	1		
İlçe Adı :	Yenimahalle	Öğretmen Odası Sayısı:	1		
Bina Sayısı:	1	Diğer Oda Sayısı:	1		
Tarihi Bina Sayısı:		Toplam Şube Sayısı:	12		
İdareci Sayısı :	1	Yerleşim Türü:			
Öğretmen Sayısı:	6	Deprem Güçlendirme:	0		
Öğrenci Sayısı:	60	Bina kendinize mi ait? :			
Genel Müdürlük:	Mesleki ve Teknik Eğitim Genel ?	Ortak Kullanım:			
Okul Türü:	13	Ortak Kullanım Bitiş Tarihi :			
Öğretim Şekli:	Normal Eğitim	Ortak Bina Kurum Kodu :			
Sınıf Türü :		Ortak Bina Kurum Adı :			
Sabit IP numarası :		Kapatılma Durumu:			
VSat(Adet):	0	Yeni Kurum Kodu :			
Adsl Hat Sayısı:	1	Yeni Kurum Adı :			
Derslik Sayısı:	6				
Resim Açıklaması :					

Resim yüklemek için tıklayınız... Gözet... Kaydet

Dosya Uzantıları: jpeg,png, gif

Resimleri Sil Resimleri Göster

Şekil 4: Eğitim Kurum Bilgisi Ekranı-Okul Bilgileri

3.4.2. İletişim Bilgileri

Eğitim Kurum Bilgisi

OKUL BİLGİLERİ İLETİŞİM BİLGİLERİ ŞUBE BİLGİLERİ MEVCUT DONANIM PLANLANAN DONANIM TALEP

Tesis Kodu : 06.00.000.00.00.00
 Kurum Kodu : 111111
 Kurum Adı : CBS Test Okulu
 Adres : Emniyet Mahallesi Eğitim Teknolojile
 Kurum Mail Adresi : 111111@meb.k12.tr
 Müdür Adı : Betül KURŞUN
 Müdür Cep Tel : (555) 555-5555

Müdür E-Posta: _____
 Telefon: () - -
 Sorumlu Kişi Ad-Soyadı: _____
 Sorumlu Kişi E-posta : _____
 Sorumlu Kişi Cep Tel : () - -
 Kaydet

İl: Ankara
 İlçe: Yenimahalle
 Mahalle: --Seçiniz--
 Cadde/Sokak: _____
 Bina No: _____
 Adres Açıklama : _____
 Adres Güncelle

Şekil 5: Eğitim Kurum Bilgisi-İletişim Bilgileri ekranı

Okulların iletişim bilgileri bu sekmede güncellenebilir.

Kurum kodu, adı, Kurum Mail Adresi, Müdür adı alanlarında yapılacak düzeltmeler MEBBIS ten yapılacaktır.

Sorumlu kişi: Fatih projesi kapsamında yapılacak iş ve işlemler için Okul Müdürüne ulaşılamadığında aranılacak, müdür tarafında belirlenmiş kişidir.

Adres bilginizi sağdaki adres güncelleme alanından güncelleyebilirsiniz. İl ve ilçe bilgisi seçili olarak gelmektedir. Adres açıklaması alanına adresi tarif edebilmemiz için 500 karakter uzunluğunda bilgi girişi yapabilirsiniz. Adresinizi güncelledikten sonra sol tarafta adres kısmı değişecektir. Okulunuzun ilçesi yanlış ise güncellemek için "OKUL BİLGİLERİ" ekranından "Okul Konumunu değiştir" butonuna tıkladıktan sonra harita üzerinde beliren kırmızı noktayı okulunuzun harita üzerinde ki yerini bularak

tıklamanız yeterlidir. Sayfayı  butonu ile güncellediğinizde okulunuzun yeri değişecektir. Bknz Şekil 2

3.4.3. Bina Şube Bilgileri

Bu sekmede okulunuzdaki okul şube bilgilerini girebilirsiniz (Şekil 6)

Eğitim Kurum Bilgisi

OKUL BİLGİLERİ İLETİŞİM BİLGİLERİ ŞUBE BİLGİLERİ MEVCUT DONANIM PLANLANAN DONANIM TALEP

Şubeler	Şube Sayısı	Öğrenci Sayısı
1. Sınıf	5	148
5. Sınıf	5	148
6. Sınıf	5	140

Şekil 6 : Eğitim Kurum Bilgileri-Bina Şube Bilgileri Ekranı

Bu ekranda MEBBIS'ten güncellediğiniz sınıf, öğrenci ve şube sayılarının toplamını görebilirsiniz. Bu bilgilerinizi MEBBIS üzerinden güncellemeniz gerekmektedir.

3.4.4. Mevcut Donanım

Okulların mevcut donanım bilgilerini görebileceği sekmedir. Ayrıca bu sekmede hangi süreçte hangi donanımın geldiğini görebilmek için süreç filtresi mevcuttur.

#	Süreç	Donanım	Tahsis Edilen Adet	Mevcut Adet	Firma Adı	Onay Durumu
Düzenle Ekle	Pilot	Tablet (Öğrenci)	141	141	SEBIT	Mevcut Adet Onay Bekliyor
Düzenle Ekle	Pilot	Tablet (Öğretmen)	57	33	SEBIT	Mevcut Adet Onay Bekliyor
Düzenle Ekle	Pilot	Döküman Kamera	1	1	BETA	Onaylandı
Düzenle Ekle	Pilot	Etkileşimli Tahta(Genel)	33	33	VESTEL	Mevcut Adet Onay Bekliyor
Düzenle Ekle	Pilot	Yazıcı(A3)	1	1	BETA	Mevcut Adet Onay Bekliyor
Düzenle Ekle	Pilot	Data Ucu(RJ45)	113	55	TÜRK TELEKOM	Mevcut Adet Onay Bekliyor
Düzenle Ekle Sil	Faz1	Döküman Kamera		3	TÜRK TELEKOM	Onay Bekliyor
Düzenle Ekle Sil	Faz2	Etkileşimli Tahta(Genel)		3	TÜRK TELEKOM	Onay Bekliyor
Düzenle Ekle Sil	Faz22	Data Ucu(RJ45)		3	SEBIT	Mevcut Adet Onay Bekliyor

Onaylanmış donanımlarınızı silemezsiniz!

Şekil 7: Eğitim Kurum Bilgileri-Mevcut Donanım Ekranı

“Mevcut Adet” alanını size tahsis edilen adetten farklı olması durumunda güncelleniz gerekmektedir.

Düzenleme yaptığınız satırlarda Onay Durumu “Mevcut Adet Onay Bekliyor” şeklinde değiştirilecektir.

Ekleme işlemi için herhangi bir Ekle butonuna basabilirsiniz ve istediğiniz donanımı seçip adedini ve firmasını belirleyebilirsiniz. Bu işlemin ardından Onay Durumu “Onay Bekliyor ” şeklinde değişecektir. Kendi eklediğiniz bütün alanlarda düzenleme işlemi veya silme işlemi yapabilirsiniz.

3.4.5. Planlanan Donanım

Okulların planlanan donanım bilgilerini görebileceği sekmedir. Ayrıca bu sekmede hangi süreçte hangi donanımların planlandığını görebilmek için süreç filtresi mevcuttur.

Süreç	Donanım Adı	Adet	Firma
Faz1 Planlanan	Data Ucu(RJ45)	141	TÜRK TELEKOM
Faz1 Planlanan	Ethernet Anahtar Tip2	3	TÜRK TELEKOM
Faz1 Planlanan	Ethernet Anahtar Tip3	1	TÜRK TELEKOM
Faz1 Planlanan	Kabinet 42U	1	TÜRK TELEKOM
Faz1 Planlanan	KGK 3KVA	1	TÜRK TELEKOM
Faz1 Planlanan	Kabinet 26U	1	TÜRK TELEKOM
Faz1 Planlanan	KGK 1KVA	1	TÜRK TELEKOM

Şekil 8: Eğitim Kurum Bilgileri-Planlanan Donanım Ekranı

3.4.6. Talep

Kurumlar bu sekmeden Donanım talebinde bulunabilir güncelleyebilir veya silebilirler.

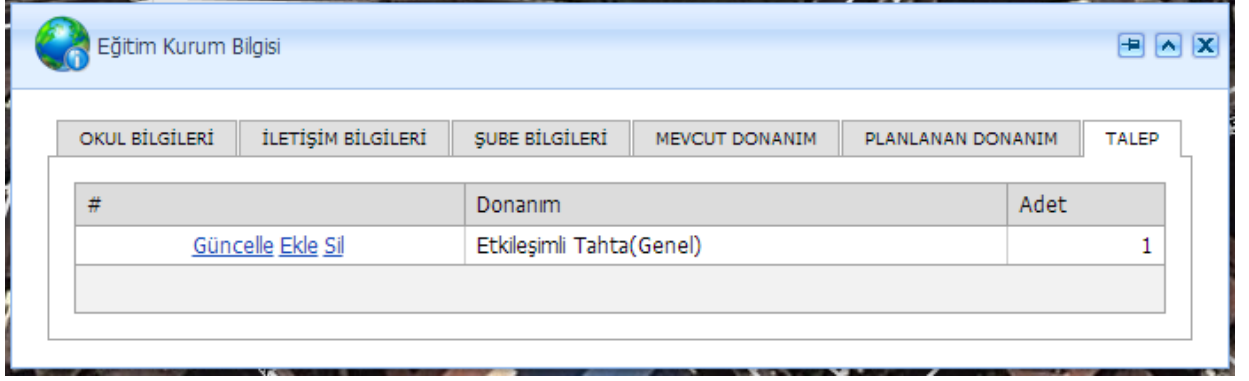

Şekil 9: Eğitim Kurum Bilgileri-Talep Ekranı

Şekil 9’ da daha önceden yapılan donanım taleplerini görebilirsiniz.

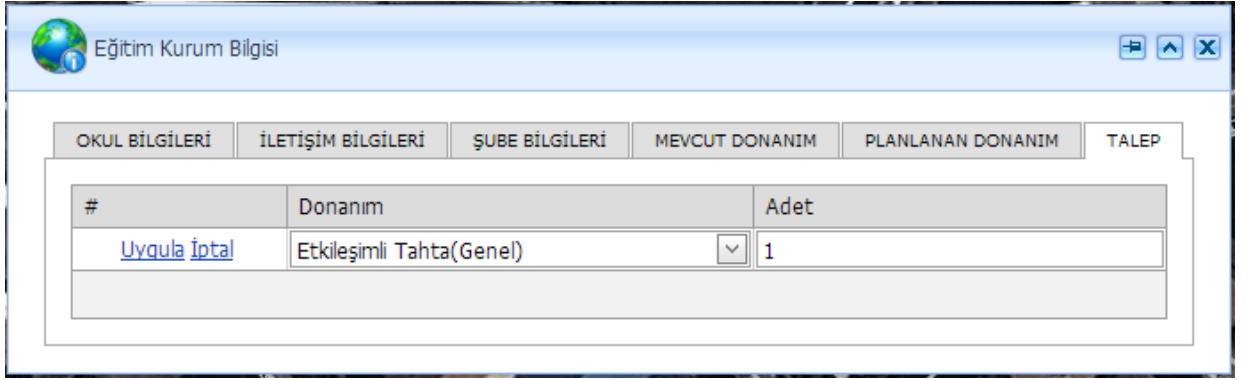

Şekil 10: Eğitim Kurum Bilgileri-Talep Güncelleme Ekranı

Talebinizi güncellemek için “güncelle” butonuna basıp değişiklik yapıldıktan sonar uygula butonuna basılacaktır. Şekil 10 ‘da talep güncelleme gösterilmektedir.

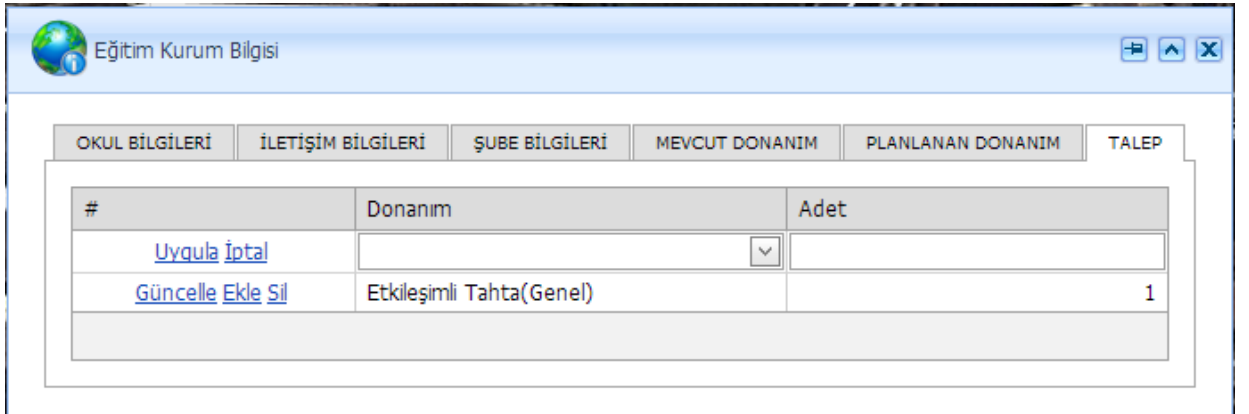

Şekil 11:Eğitim Kurum Bilgileri-Talep Ekleme Ekranı

Yeni donanım talebinde bulunulacağı zaman “ekle” butonu ile istenilen donanım seçilecektir. Adet girildikten sonra “uygula” butonuna basılacaktır.Şekil 11 de yeni donanım talebi ekleme gösterilmiştir.

3.5. HİYERARŞİK OKUL ARAMA

Okul aramanın ve bilgisini almanın bir başka yöntemi ise Hiyerarşik Okul Arama ekranıdır.

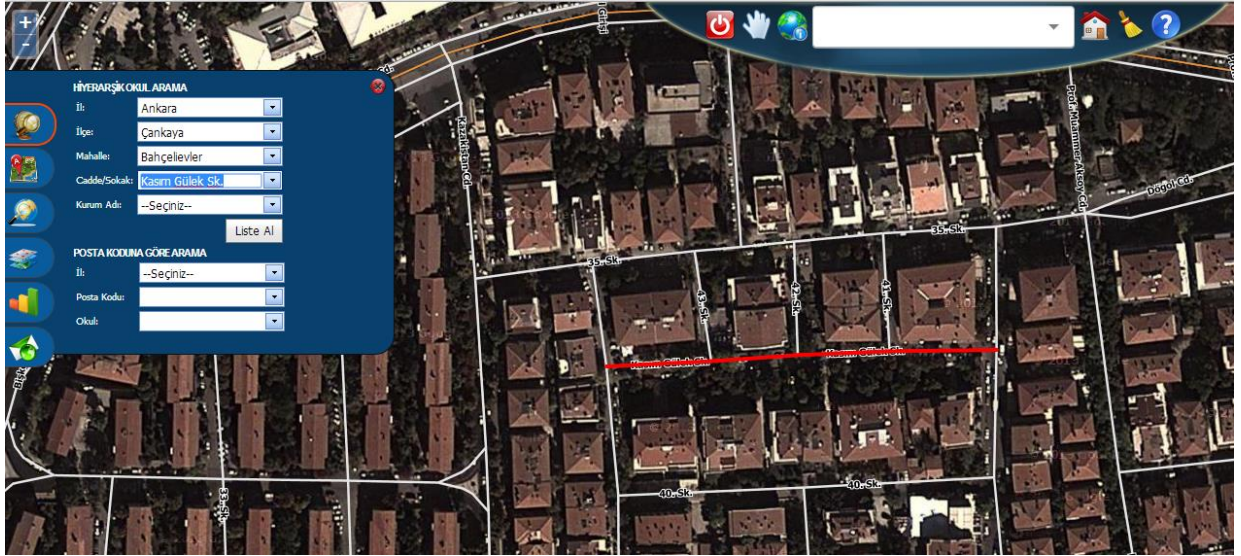

Şekil12: Hiyerarşik Okul Arama

Hiyerarşik Okul Arama ekranı il/ilçe/mahalle/Cadde-Sokak veya İl/PostaKodu kriterlerine göre okulları aramanıza yardımcı olur. Her seçimden sonra okullar ve alt seçenekler(il seçiminden sonra ilçeler o ilin ilçeleri olacak şekilde) filtrelenir ve Kurum Adı listesi güncellenir. İl seçiminden sonra seçili il harita üzerinde etrafı çizilerek yakınlaştırılır. Bu işlem ilçe mahalle ve cadde sokak için de geçerlidir.

Posta koduna göre arama da ise seçilen ile göre posta kodları ve kurum adları güncellenir. Kurum Adı listesinden bir okul seçildiği zaman okul Şekil 13'de ki gibi harita üzerinde gösterilir ve okul bilgileri ekranı açılır.

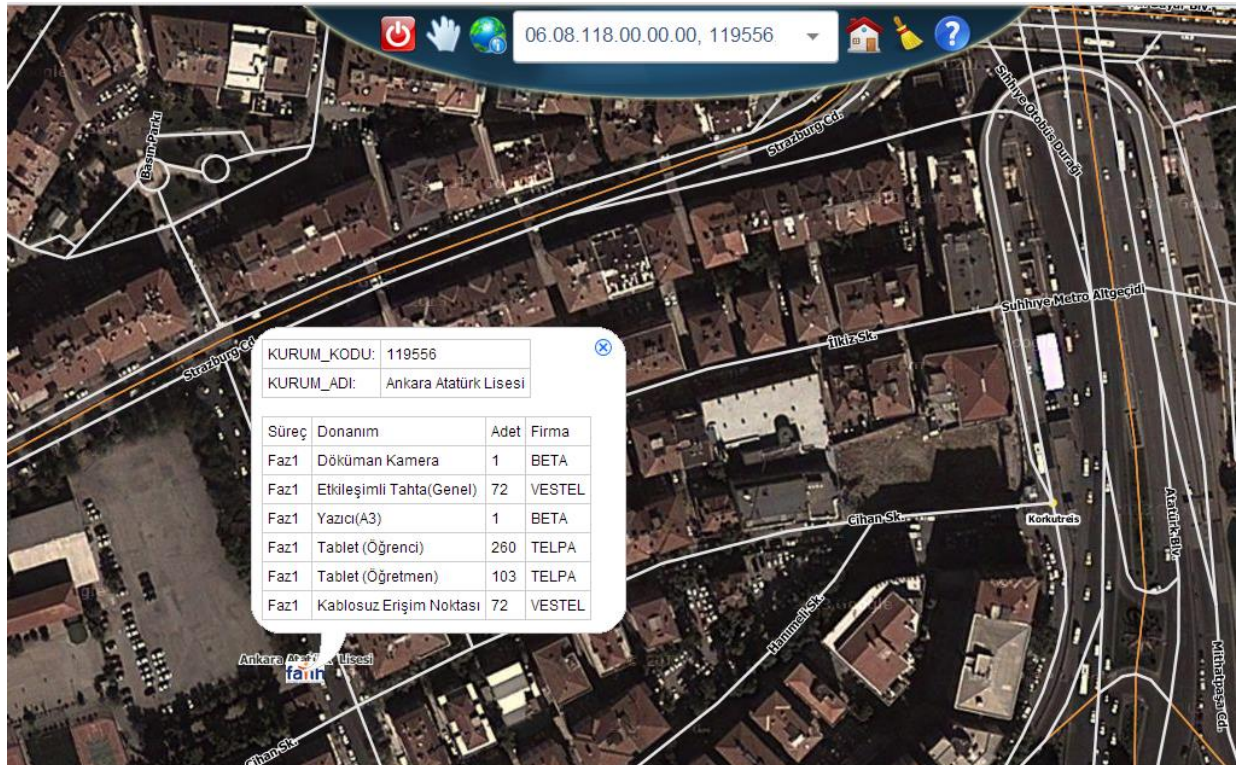

Şekil 13: Okul Hızlı Bilgi Ekranı

Fatih logosu şeklinde okul harita üzerinde görünür ve logoya tıkladığında kurum kodu ve kurum adı bilgileri ile iletişim bilgileri hızlı bilgi ekranında görünür. Harita Araçlarından  “Okul Bilgisi” Alma butonunu seçerek okulun üzerine tıklamanız yeterli olacaktır.

3.6. ÖNEMLİ YER ARAMA

Bu ekran tüm Türkiye de ki önemli noktaları aramanıza yardımcı olur. Bknz Şekil 14

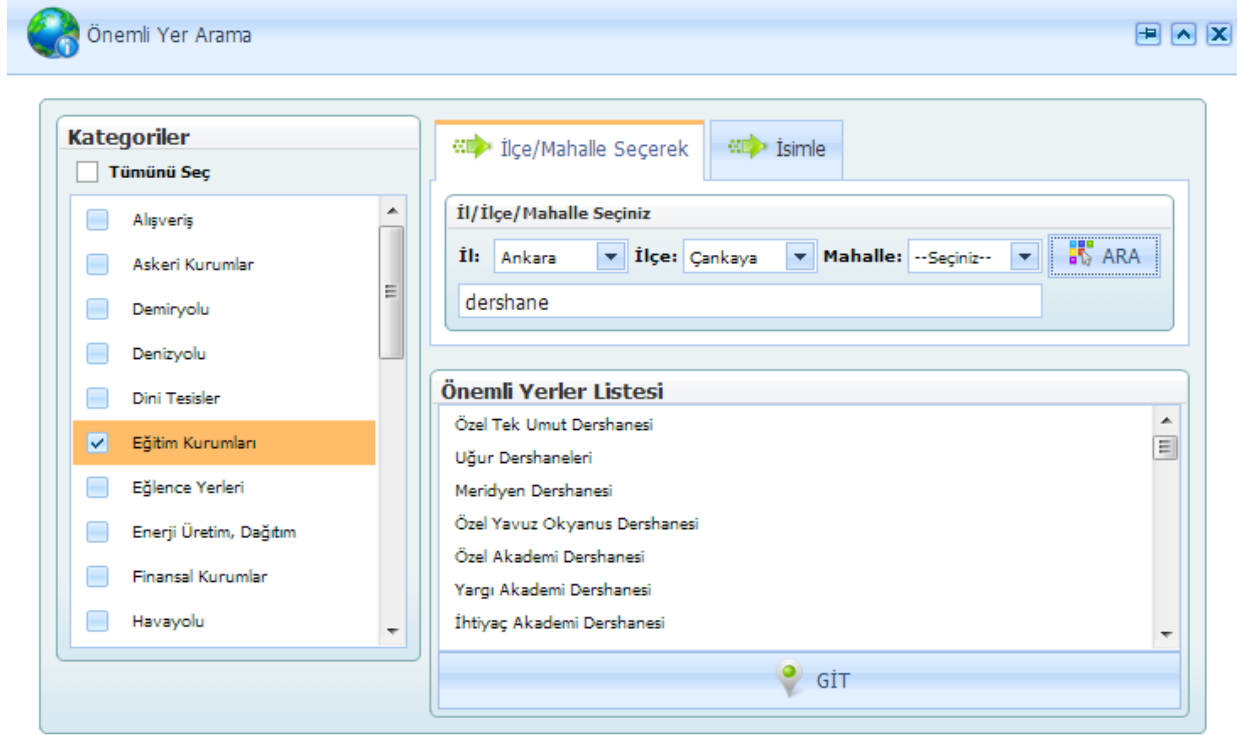

Şekil 14: Önemli Yer Arama

Bu alan, il/ilçe/mahalle ve isimle olmak üzere iki sekmeden oluşmaktadır. Öncelikle kategoriler bölümünden aranan yerin “kategorisi” seçilmelidir. Sonrasında ili, ilçeyi ve mahalleyi seçerek gruplandırıdığımız kategoriye ait önemli yerleri listeleyebilirsiniz. Önemli yerler listesinden aranan yeri işaretleyerek “GİT” butonuna tıklarsanız harita üzerinde aradığınız yer pinlenmiş olarak gelecektir.

Örneğin; Kategoriler bölümünden Eğitim Kurumları seçilmiş olsun. İl/ilçe/mahalle sekmesinden Önemli Yerler Listesinde seçilen il, ilçe, mahalledeki Eğitim Kurumlarına ait liste gelecektir. Buradan aranan eğitim kurumu seçilerek “GİT” butonu ile haritada görünmesi sağlanır.

Aranan yerin tam adını biliyorsanız isimle arama sekmesinde, aranan yerin tam adını yazıldığında önemli yer listesinde belirecektir. Aranan yeri işaretleyerek “GİT” butonuna tıklarsanız harita üzerinde aradığınız yer pinlenmiş olarak gelecektir. Ekranı ilk haline getirmek için önce  sonra



butonlarına basılır.

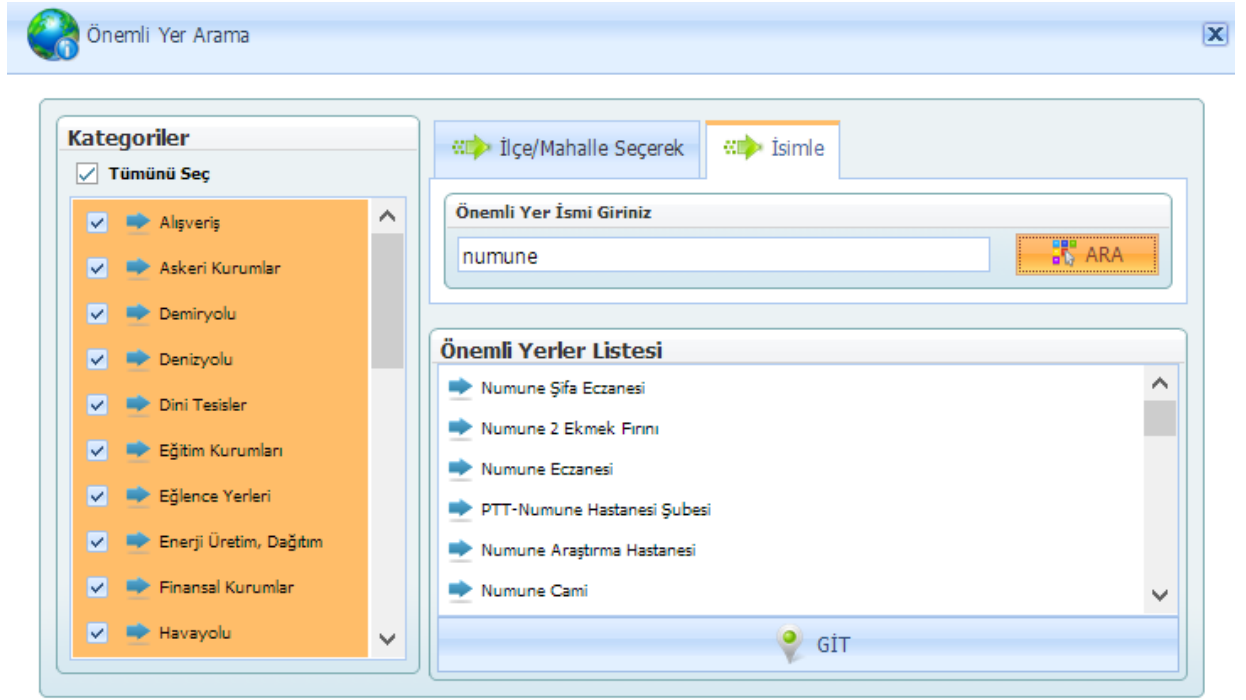

Şekil 15: Önemli Yer Arama Sekmeleri

3.7. KATMAN KONTROLÜ

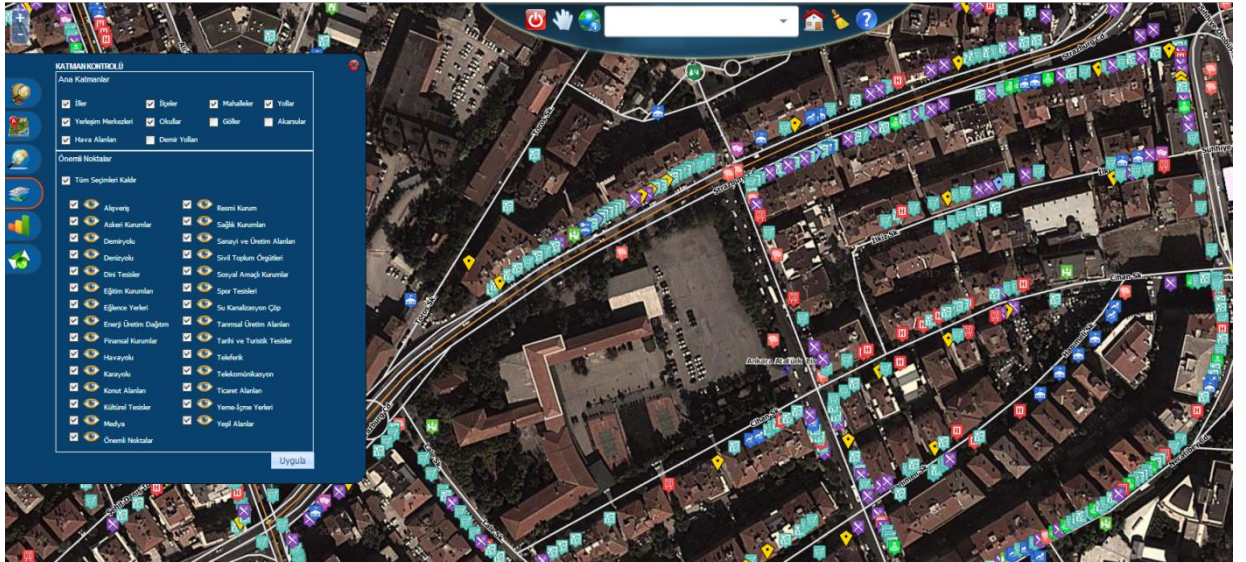

Şekil 16: Katman Kontrolü

Katman Kontrolü Ana Katmanlar ve Önemli noktalar şeklinde 2' ye ayrılmaktadır.

Ana Katmanlar: Harita üzerinde ki iller ilçeler mahalleler gibi katmanların görünürlüğünü ayarlamak için kullanılır.

Önemli Noktalar: Önemli noktalar ise harita üzerinde ki Alışveriş, Dini Tesisler, Askeri Kurumlar gibi noktaların Şekil 16 daki gibi görmemizi sağlar. Her önemli nokta öğesinin simgeleri farklıdır ve bu simgelere tıkladığında o önemli noktanın kısa bilgisini görmemizi sağlar. Seçimlerinizi yaptıktan sonra "Uygula" butonunu tıklamanız gerekmektedir. Ayrıca harita üzerinde ki önemli noktaları görmemiz için belli bir seviyede haritaya yakınlaşmanız gerekmektedir. Haritayı temizlemek ve eski

haline döndürmek için önce  sonra  butonlarına basılır.